PUBLIÉ LE 08/06/2006 10:05 | AJOUTER UN COMMENTAIRE

Moyens en souffrance

RODEZ (12) - LE BILAN DE LA JOURNÉE SOLIDARITÉ PAS VRAIMENT CONVAINCANT.

Supprimé, le lundi de Pentecôte, pour la noble cause de solidarité envers les personnes âgées après la canicule de l'été 2003, Pierre Roux, correspondant départemental de l'ADEPA, Association de directeurs de maisons de retraite, fait les comptes. « Cette journée non payée a bien rapporté les 2 milliards prévus, 800 millions d'euros ont été affectés au secteur des personnes handicapées, restait 1,2 milliard chez nous dont 800 millions ont servi au financement de l'APA, l'aide personnalisée à l'autonomie, 400 millions à la réhabilitation de bâtiments. Il ne nous reste plus que 10 % environ de ces 2 milliards, soit 200 à 300 millions. À l'arrivée, ce plan solidarité est quasiment égal à zéro ». Satisfait ? Non, bien sûr. « Cela n'a pas permis d'augmenter les effectifs dont nous avons le plus besoin, d'autant que les règles de calcul des dotations financières pour le personnel soignant n'ont pratiquement pas bougé. On est ainsi doublement pénalisé : d'abord parce que nous n'avons pas de moyens et parce qu'ensuite, les gens attendent plus de nous parce qu'ils croient que nous en avons. Sans compter que le personnel, qui espère, attend du renfort, travaille un jour de plus ». Il en vient aux besoins nationaux estimés, pour les établissements d'accueil de personnes âgées, à 250 000 personnels. « Le plan devrait financer 10 000 emplois, c'est une aide soignante par établissement. Mais c'est à vérifier. De toute façon, ce n'est qu'1,25 % du besoin ».

Selon Pierre Roux, le gouvernement a reconnu lui-même l'insuffisance des résultats « puisque le Premier ministre vient d'annoncer la création de 400 000 postes pour le maintien à domicile ou l'accueil en établissement. Cette annonce d'un nouveau plan, c'est la preuve par 9 de l'inefficience du plan précédent ». Au-delà des promesses, ce que les responsables des maisons de retraite espèrent aujourd'hui, c'est, enfin, des mesures concrètes « mais le bilan dressé tend à nous laisser sur la réserve quant à la capacité de l'État à mettre en place ce qu'il a promis », ne cache pas le directeur de la maison d'accueil de Bozouls. Il s'inquiète : « À force de tirer sur la corde, on exacerbe les tensions familiales. Quand on dit vouloir lutter contre la maltraitance envers les personnes âgées, il ne faut pas mettre les familles dans des situations impossibles. Un établissement ne doit pas être un hospice ou un mouroir mais un lieu de resocialisation. Il faut que les gens puissent choisir de rester chez eux ou de vivre en établissements. Nous ne sommes pas concurrents mais complémentaires, en synergie même parfois puisque nous, par exemple, servons des repas à domicile. Mais il nous faut un accueil irréprochable avec des moyens. La dernière étape de vie est toujours une épreuve. Ne pas nous donner de moyens, c'est la transformer en cauchemar. Il faut que le plan annoncé soit honoré. De suite, pas en 2 012… en 2007 ».

« Incohérence, discrimination »

« Incohérence économique, inégalité supplémentaire, mécontentement, discrimination des malades âgés, dépendants et handicapés. Voilà le résultat de cette journée de désordre dite de solidarité », dénonce, dans un communiqué, l'association Solidarité dépendance agglomération de Rodez en revendiquant « toujours la prise en charge totale de la dépendance du malade de plus de 60 ans : « Soins et aide à la personne par la branche maladie de la Sécurité Sociale, dans une logique de vraie solidarité, conformes à ses règles de base : « La personne malade doit être prise en charge de sa naissance à sa mort ». L'association signale qu'elle «se bat tous les jours pour faire prendre conscience aux élus qu'il est urgent de trouver un équilibre entre la solidarité familiale et celle collective pour une vraie prise en charge de la dépendance. Elle lance un appel à adhésion. Contacts : 06 16 21 08 75 ou 05 65 42 20 44.

Gladys Kichkoff

PARTAGER J'aime 0 | Tweeter 0 | 0 | | | AJOUTER UN COMMENTAIRE

Dernières annonces *Toulouse*

À LA UNE

21/01/2013 | TUERIES DE TOULOUSE ET MONTAUBAN
Les crimes de Merah ont favorisé une radicalisation de la parole à Toulouse

21/01/2013 | GRAND SUD
Crues : Lot-et-Garonne, Gers et Hautes-Pyrénées en vigilance orange

21/01/2013 | INTERNATIONAL
Algérie. 37 otages étrangers tués à In-Amenas

TOUTES LES DÉPÊCHES

NOTRE SÉLECTION DE ROBES DE MARIÉES 2013

Le 23ème salon du mariage de Toulouse a lieu du 18 au 20 janvier 2013. Pour l'occasion, nous vous proposons une sélection des robes de mariés les plus extravagantes de cette année.

VIDÉOS BUZZ

HUMOUR
Geyser de poisson

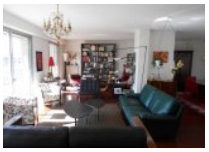
Vente Appartements de caractère

Location T2

Vente T2

VOLKSWAGEN Polo V

TOUTES LES ANNONCES SUR PUBLI.FR

Plus de 2 500€ impôts ?
Vous payez plus de 2 500€ d'impôt ? Investissez dans un Logement Neuf et devenez NON IMPOSABLE!

Le Guide de l'Epargnant
Recevez gratuitement le guide de l'épargnant avisé et optimisez la gestion de votre patrimoine

BMW X1 xDrive
Votre Concessionnaire vous offre BMW xDrive, la technologie 4 roues motrices intelligente.

Publicité Ligatus

HUMOUR

HUMOUR

HUMOUR

TOUTES LES VIDÉOS

Citations célèbres

Le courage est la première des qualités humaines car elle garantit toutes les autres.

— Aristote

CONSULTER NOS ARCHIVES

1998	2002	2006	2010
1999	2003	2007	2011
2000	2004	2008	2012
2001	2005	2009	2013

VOIR TOUS LES ARTICLES DU JOUR

AJOUTER UN COMMENTAIRE

CHARTE DE MODÉRATION

* VOTRE MESSAGE :

VOUS ÊTES DÉJÀ INSCRIT ? CLIQUEZ-ICI

* PSEUDO :

* CODE POSTAL :

DONNÉES PERSONNELLES NON PUBLIÉES :

* E-MAIL :

* NOM :

* PRÉNOM :

* ENTREZ LE CODE CI-DESSOUS :

that essaila

stop spam. read books.

** Champs requis*

☑ JE SOUHAITE RECEVOIR LES NEWSLETTERS LADEPECHE.FR

☑ J'AUTORISE LADEPECHE.FR À PUBLIER ET FAIRE USAGE DE MON COMMENTAIRE

ENVOYER

ÉTATS-UNIS : Armes à feu, immigration et Afghanistan au menu du second mandat d'Obama

SUR LES OBSERVATEURS : Images amateurs : dans la base d'In Amenas après l'assaut de l'armée

INDE : Ouverture du procès des auteurs présumés du viol collectif de l'étudiante indienne

©LADEPECHE.FR CERTIFIÉ OJD

NOUS CONTACTER | MENTIONS LÉGALES | CHARTE DE MODÉRATION LE JOURNAL PARLÉ