S'inscrire / Se connecter Abonné au journal ? Découvrez votre journal numérique

Actualité Sports Faits divers Annonces Boutique Art de vivre Recherchez une commune, un suje

samedi 27 juillet

Bordeaux
Arcachon Médoc
Libourne Langon
La Rochelle
Saintes Royan
Cognac Angoulême
Périgueux
Agen
Auch
Pau
Bayonne Biarritz
Mt-de-Marsan Dax

Jeu-concours

Publié le 27/07/2013 à 15h00 10 commentaire(s)
Par **Laurie Warman**

Arcachon : quelques dégâts après les orages, une maison de retraite évacuée

A La Teste, la chaussée s'est effondrée, entraînant la chute d'une voiture

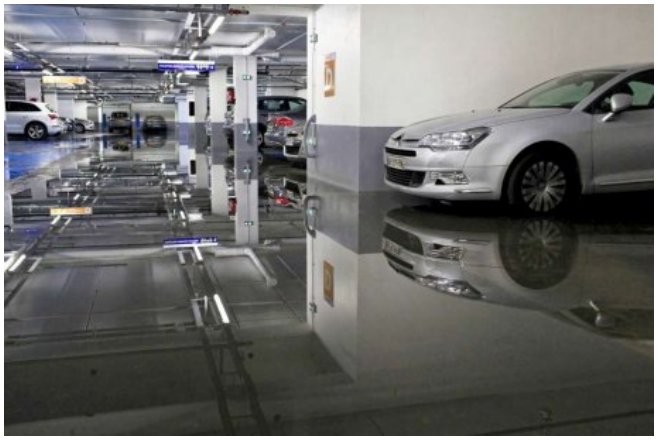

Le parking du centre ville d'Arcachon inondé (Franck Perrogon)

L'orage qui a frappé la ville d'Arcachon hier vers 23h n'a fait aucune victime. Les dégâts causés par les intempéries sont matériels, avec notamment des caves inondées, des impacts de grêlons sur les voitures, et les routes bordées d'herbes.

Les autorités ont passé une partie de la nuit à reloger trente pensionnaires de la maison de retraite Saint-Dominique, dans les familles et au Pôle Santé.

Une famille du quartier des Aiguillons est également en cours de relogement. Le dégât matériel le pus important a été constaté boulevard de La Teste, où la chaussée s'est effondrée , entraînant la chute d'une voiture.

Le véhicule, posé sur une canalisation de gaz, est actuellement en cours de grutage. Yves Foulon, le maire de la Ville, a indiqué avoir "mobilisé toutes les équipes samedi et dimanche", afin de maîtriser la situation.

Partager
J'aime 30
0
Tweeter
Envoyer à un ami
Imprimer

La Teste-de-Buch · Arcachon · Bordeaux

Les Annonces autour de La Teste-de-Buch

Terrain
111 240 €
LA TESTE DE BUCH

Maison / Villa
138m² - 575 000 €
LA TESTE DE BUCH

Renault Clio
11 990 €
La Teste de Buch

Dans les communes voisines

La Teste-de-Buch **Arcachon : quelques dégâts après les orages, une maison de retraite évacuée**

Gujan-Mestras **Gros dégâts au camping de Verdalle**

En direct

Il y a 3 heures
Les anti-corrida manifesteront bien à Orthez
En marge de la corrida programmée dimanche, des manifestants sont attendus en début d'après-midi Lire

Il y a 3 heures
VIDEO : il filme le crash de son avion depuis le hublot
Un passager a filmé l'atterrissage très mouvementé du Boeing 737 qui a fait dix blessés à New-York mardi 23 juillet Lire

Photo : AFP HO

Il y a 4 heures
Perche : nouveau record en plein air pour le Charentais Renaud Lavillenie
VIDEO - Renaud Lavillenie a établi un nouveau record de France en plein air à la perche, avec 6,02 m samedi à Londres Lire

EDF ENR Photovoltaïque
Choisissez le leader du solaire photovoltaïque EDF ENR et bénéficiez de 30 ans de garantie !
» Cliquez ici

Votre simulation Duflot
Jusqu'à 54000€ de réduction fiscale avec la loi Duflot, et pour vous ? Calculez votre situation.
» Cliquez ici

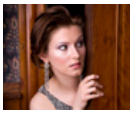

Mettez une alarme !
Les alarmes feront fuir 9/10eme des cambrioleurs !
» Cliquez ici

Publicité Ligatus

Vos commentaires 10 Réagir

Yvon Trinquet
27/07/2013, à 21h44
Alertez

Il n'a pas eu le temps de lire le journal ce samedi, Pat@ ?

http://www.sudouest.fr/2013/07/27/la-vague-orageuse-persiste-1125936-2733.php

Réagir

Pat LAHO
27/07/2013, à 21h13
Alertez

L'article relate bien la situation...
Quelques dégâts !!!!
Combien de magasins fermés ???
De restaurateurs...
De boulangers...
et j'en passe des vertes et des pas mûres....
Le cours LAMARQUE était sous les eaux... la rue de Lattre idem...
de l'eau à perte de vue et des gens en panique...
Quelques dégâts !!!!
Mais je rêve, je dream.... même!!!
Et puis, on se pose la question !!!!
Qui est responsable, mise à part le temps ????
Le peu de fluidité d'écoulement dans ce nouveau centre de vie a fait le reste....
Tout à déborder !!!
Merci qui ????
Pat LAHO. l'homme qui a épongé toute la journée...

Réagir

Michaël Tokatlian
27/07/2013, à 20h55
Alertez

Personnellement, dans cette tempête, j'y est perdu mon véhicule boulevard Chanzy ou l'eau est montée suffisamment pour atteindre la partie moteur : véhicule HS. Une toiture s'est effondrée dans cette même rue chez une retraitée. Effectivement, l'auteur de l'article n'a pas du se renseigner suffisamment.

Réagir

Galilée
27/07/2013, à 18h46
Alertez

L'auteur de cet article a le sens de l'euphémisme. Une petite promenade dans la ville montre que ce ne sont pas "quelques dégâts", mais au contraire des dégâts de grande ampleur et très nombreux qui se sont produits à Arcachon. Minimise-t-on la situation pour ne pas effaroucher les touristes ? Ce ne serait pas très déontologique.

Réagir

garys
27/07/2013, à 18h36
Alertez

Que devient le programme BARCASUD dont les résultats étaient attendus pour fin 2012 ??

http://www.siba-bassin-arcachon.fr/nos-competences/les-poles-environnement-et-pluvial/actualites-et-etudes-en-cours/la-submersion-marin

Qu'en est-il de la réalisation de Plans de Prévention des Risques de Submersion Marine (PPRSM) pour 10 communes du Bassin d'Arcachon (enquêtes publiques et les informations à la population doivent avoir lieu en 2013)

http://www.sepanso.org/gironde/spip.php?article26

Réagir

Yeswecan
27/07/2013, à 17h59
Alertez

Et ça veut encore bétonner le front de mer et construire des parkings souterrains !

Réagir

capz
27/07/2013, à 16h27
Alertez

pas de reseau sfr non plus a Arcachon.....cela devait fonctionner a midi

Réagir

Arty
27/07/2013, à 16h06
Alertez

Sfr toujours coupé au ferret...

Réagir

Le temps — La Teste-de-Buch

Aujourd'hui	Demain	Après-demain
21° / 25°	20° / 26°	20° / 24°

Alain Martin — artisan-conserveur du Sud-Ouest
Terrines gourmandes, plats cuisinés...
*Détail de nos points de vente au 05 57 89 25 25

JUSQU'A 30000 € DE REMISE
www.offre-pichet.fr
Du 1er juillet au 31 août : adoptez un nouveau regard sur l'immobilier ! Voir conditions en agence ou sur le site web.

GUJAN-MESTRAS BASSIN PAR NATURE
www.gujanmestras.com
Découvrez un site unique : 7 ports, la Maison de l'huître, 5 parcs d'attractions, bowling, casino, discothèque...

LES CANELÉS DE BORDEAUX À SAVOURER
je craque
Profitez-en! La Toque Cuivrée vous attend dans une de ses 8 boutiques ou en ligne

MUSEE DE LA VIGNE ET DU VIN CADILLAC
www.maisondesvinsdecadillac.com
Best of wine tourism d'or 2013. visitez le musée, un espace ludique et vivant pour comprendre l'univers viti-vinicole.

CET ÉTÉ AU CHÂTEAU PAPE CLÉMENT
cliquez pour reserver
Des pique-niques sous les étoiles, des brunch sous la Verrière Eiffel, des soirées enquête Sherlock Holmes le 26 juillet et le 30 août.

Les + — **Lus** | **Commentés** | **Envoyés**

1. Météo : de violents orages attendus en Dordogne, Lot-et-Garonne et Gers — 109
2. Orages : vos photos de Bordeaux sous les eaux — 10
3. Vivez en direct les Fêtes de Bayonne 2013 avec "Sud Ouest" — 94
4. Les images des orages à Bordeaux — 4
5. Après les orages en Gironde : les habitants constatent les dégâts — 2

Sud Ouest Bons Plans avec Plyce

ng Brive La Gaillarde (19100 Brive La Gaillarde)

ez tester votre Club Moving ! Pass 3 jours Découve
: !

Plus de bons plans à **La Teste-de-Buch**

garys
27/07/2013, à 15h44
Alertez

n'y a t-il pas un projet de construction d'un parking sous terrain du côté du port d'Arcachon ???

Réagir

Yvon Trinquet
27/07/2013, à 15h30
Alertez

Les réseaux Orange et SFR étaient coupés toute la matinée.

Réagir

Réagir

Abonnez-vous à Sud-Ouest

Votre abonnement au journal **à partir de 24,90€ par mois !**

Sur **sudouest.fr**
Abonnez-vous aussi aux services :

Journal numérique

Archives

Newsletter

Espaces abonnés

PARK AND TRIP
Le parking économique de votre aéroport
www.parkandtrip.com

GUJAN-MESTRAS BASSIN PAR NATURE
Découvrez un site unique : 7 ports, la Maison de l'huître, 5 parcs d'attractions, bowling, casino, discothèque...
www.gujanmestras.com

FESTIVAL ARCACHON EN SCENE : CIE XY
La Cie XY en spectacle au Tennis Club d'Arcachon samedi 27 et dimanche 28 juillet 2013, à 21h !
www.arcachon.com/enscene

MAISON DU VIN DE BLAYE
Retrouvez le programme de l'été avec l'appli vin blaye gratuite sur app store et play store. Initiations dégustation...
www.vin-blaye.com

Les titres principaux

Actualités | **Sports** | **Faits divers**

Météo : de violents orages attendus en...
Bordeaux · Angoulême · Bayonne · La Rochelle · Agen · Pauillac · Périgueux · Auch

Gers : deux enfants et leur mère grièvement...
Auch · Monferran-Savès

Orages : vos photos de Bordeaux sous les eaux

Orages dans le Sud-Ouest : encore 67 000 foyers...
Bordeaux · Angoulême · Cognac · La Rochelle

Perche : nouveau record en plein air pour le...
Angoulême · Barbezieux Saint-Hilaire · Cognac

© www.sudouest.fr 2013